

ENTERO 523930615

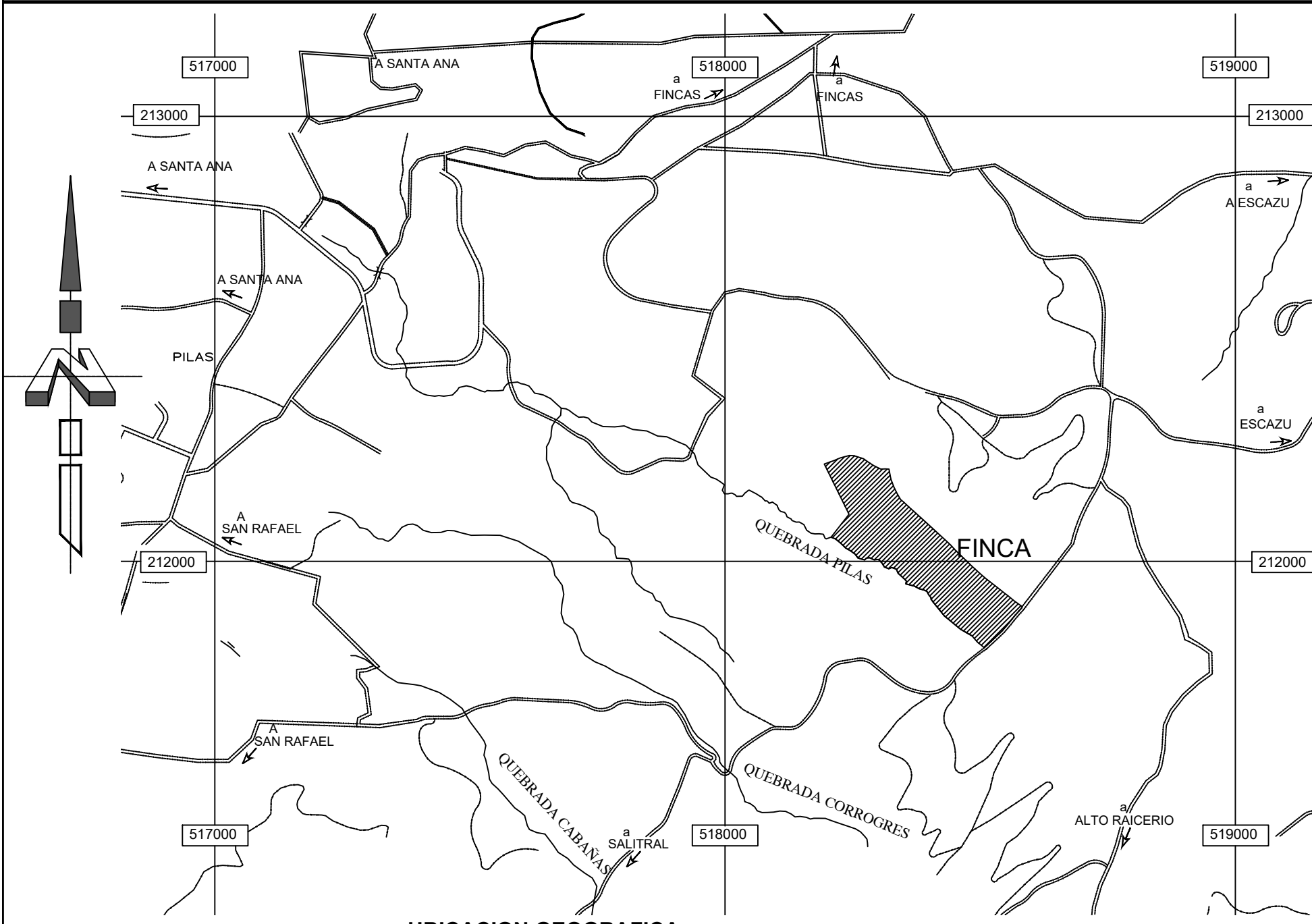

UBICACION GEOGRAFICA
INSTITUTO GEOGRAFICO NACIONAL
HOJA SALITRAL ESCALA: 100000

DERROTERO		
LINEA	ACIMUT	DIST.(m)
1 - 2	196° 13.9'	2.15
2 - 3	227° 46.1'	12.41
3 - 4	227° 19.4'	9.82
4 - 5	225° 03.3'	22.14
5 - 6	226° 58.4'	15.24
6 - 7	232° 11.8'	17.37
7 - 8	232° 56.0'	12.43
8 - 9	233° 15.2'	18.59
9 - 10	317° 16.5'	7.61
10 - 11	313° 47.6'	8.83
11 - 12	325° 04.2'	5.75
12 - 13	325° 24.5'	10.98
13 - 14	306° 10.4'	26.26
14 - 15	315° 39.5'	15.39
15 - 16	316° 34.4'	4.99
16 - 17	316° 29.8'	7.42
17 - 18	314° 50.5'	13.29
18 - 19	327° 00.4'	35.55
19 - 20	331° 15.0'	7.05
20 - 21	022° 25.2'	2.08
21 - 22	327° 53.7'	7.81
22 - 23	337° 47.0'	5.99
23 - 24	337° 47.0'	1.87
24 - 25	299° 07.6'	1.73
25 - 26	299° 07.6'	4.80
26 - 27	290° 27.2'	9.16
27 - 28	304° 51.6'	10.94
28 - 29	290° 52.9'	9.49
29 - 30	290° 38.0'	2.02
30 - 31	290° 43.8'	5.75
31 - 32	017° 56.6'	5.28
32 - 33	329° 04.0'	2.96
33 - 34	318° 48.5'	12.12
34 - 35	318° 27.0'	7.25
35 - 36	342° 09.5'	9.08
36 - 37	295° 56.9'	9.55
37 - 38	252° 13.3'	6.34
38 - 39	301° 24.1'	3.01
39 - 40	293° 21.8'	4.47
40 - 41	301° 38.7'	1.99
41 - 42	338° 04.2'	3.83
42 - 43	332° 42.1'	6.21
43 - 44	320° 56.6'	8.92
44 - 45	270° 30.8'	8.58
45 - 46	301° 40.5'	9.43
46 - 47	272° 37.7'	5.04
47 - 48	257° 35.8'	1.76
48 - 49	228° 25.8'	4.65
49 - 50	292° 00.2'	9.46
50 - 51	295° 59.7'	4.54
51 - 52	329° 00.1'	9.23
52 - 53	311° 51.5'	11.91
53 - 54	304° 51.5'	9.65
54 - 55	321° 28.1'	7.62
55 - 56	319° 06.1'	8.39
56 - 57	314° 29.6'	11.09
57 - 58	298° 38.7'	9.32
58 - 59	044° 12.5'	57.01
59 - 60	339° 51.3'	109.73
60 - 61	076° 11.8'	20.27
61 - 62	073° 46.0'	13.64
62 - 63	081° 00.7'	18.21
63 - 64	098° 54.0'	8.99
64 - 65	113° 57.4'	19.65
65 - 66	131° 43.4'	8.41
66 - 67	129° 17.9'	15.39
67 - 68	122° 08.3'	15.72
68 - 69	093° 54.9'	8.58
69 - 70	098° 24.7'	7.42
70 - 71	175° 44.5'	14.30
71 - 72	172° 15.6'	7.39
72 - 73	165° 05.8'	16.25
73 - 74	159° 33.8'	12.99
74 - 75	156° 06.2'	13.80
75 - 76	134° 34.0'	6.65
76 - 77	139° 01.2'	16.82
77 - 78	137° 33.9'	14.90
78 - 79	138° 16.0'	14.69
79 - 80	138° 22.2'	15.20
80 - 81	138° 16.2'	15.96
81 - 82	138° 45.6'	24.84
82 - 83	138° 27.3'	2.45
83 - 84	138° 29.4'	10.26
84 - 85	139° 49.8'	10.99
85 - 86	143° 14.6'	12.52
86 - 87	140° 33.1'	18.56
87 - 88	139° 31.5'	14.96
88 - 89	140° 19.9'	13.64
89 - 90	138° 25.8'	5.05
90 - 91	138° 45.1'	10.16
91 - 92	137° 46.8'	9.97
92 - 93	136° 53.6'	11.56
93 - 94	133° 51.9'	26.93
94 - 95	134° 24.9'	18.20
95 - 96	132° 54.1'	8.36
96 - 97	135° 36.5'	15.67
97 - 1	131° 43.7'	19.18

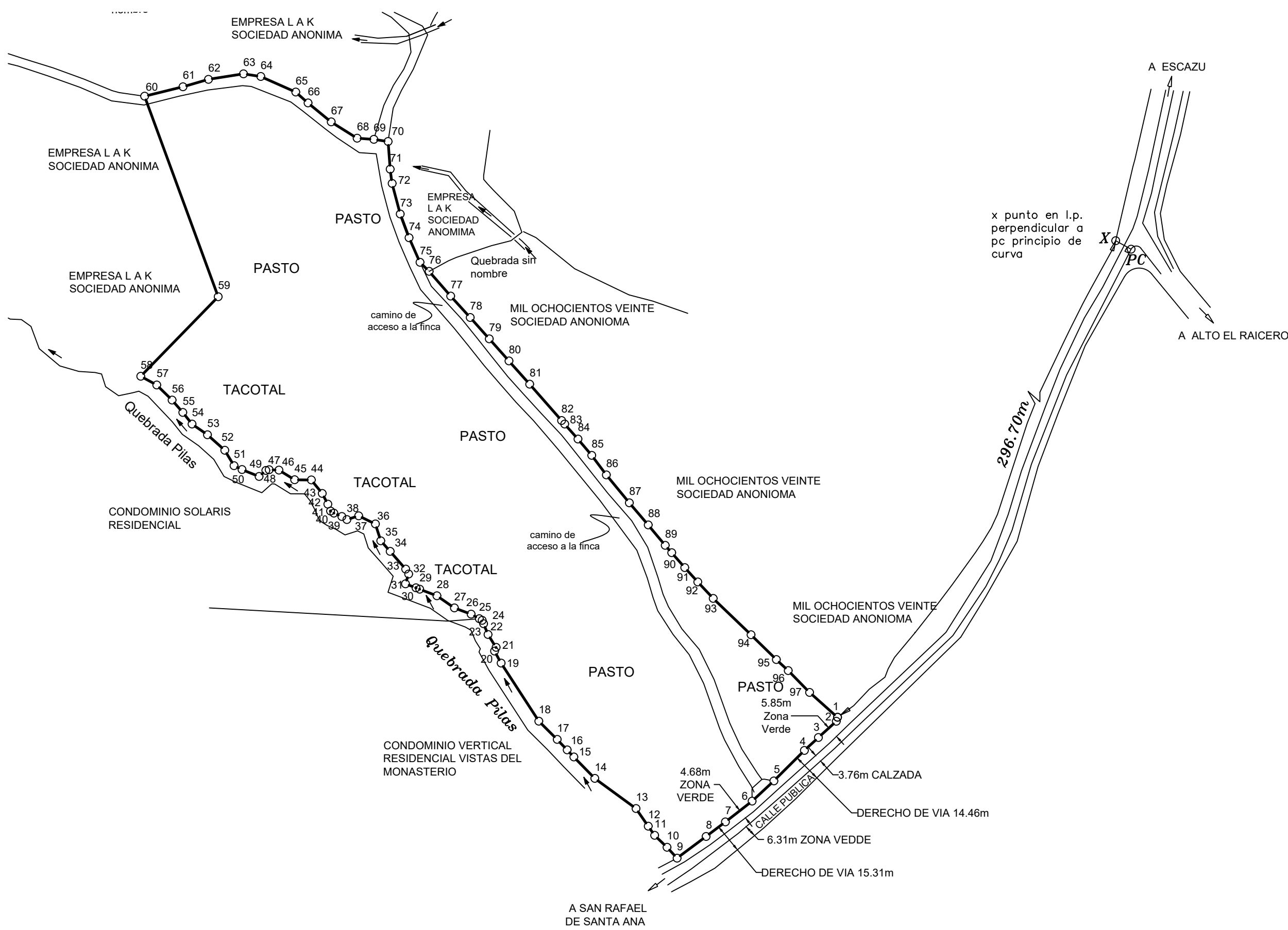

NOTAS:

- LEVANTAMIENTO POLAR,POLIGONAL ABIERTA.
- ERROR LINEAL ESTIMADO 0.02m.
- ERROR ANGULAR ESTIMADO 0°01'.
- FRENTE A CALLE PUBLICA.
- DEL VERTICE 1 AL VERTICE 9=110.15m.
- MODIFICA AL PLANO CATASTRADO SJ-1846830-2015.
- "ESTE PLANO SERVIRÁ ÚNICAMENTE PARA REALIZAR EL MOVIMIENTO REGISTRAL. UNA VEZ INSCRITO EL FRACCIONAMIENTO RESPECTIVO, EL PLANO SURTIRÁ LOS EFECTOS JURÍDICOS CORRESPONDIENTES DESDE LA FECHA DE SU INSCRIPCIÓN EN LA SUBDIRECCION CATASTRAL."
- AFECTADO POR LA LEY FORESTAL 7575, ARTICULO 33.
- AFECTADO POR LA LEY DE AGUAS N° 276 Y SUS REFORMAS.

INFORMACION REGISTRO PUBLICO: ES PARTE FINCA FOLIO REAL: 1409628-000 AREA SEGUN REGISTRO : 127531m ²	AREA : 51429 m²	SITUADO EN EL ALTO DE LAS PALOMAS DISTRITO 01° SANTA ANA CANTON 09° SANTA ANA PROVINCIA 01° SAN JOSE	JOSE JAVIER JIMENEZ CASTRO INGENIERO TOPOGRAFO I.T.-8453	PROTOCOLO TOMO: 21600 FOLIO: 162-164
			ESCALA : 1 : 2000	FECHA : SEPTIEMBRE 2023